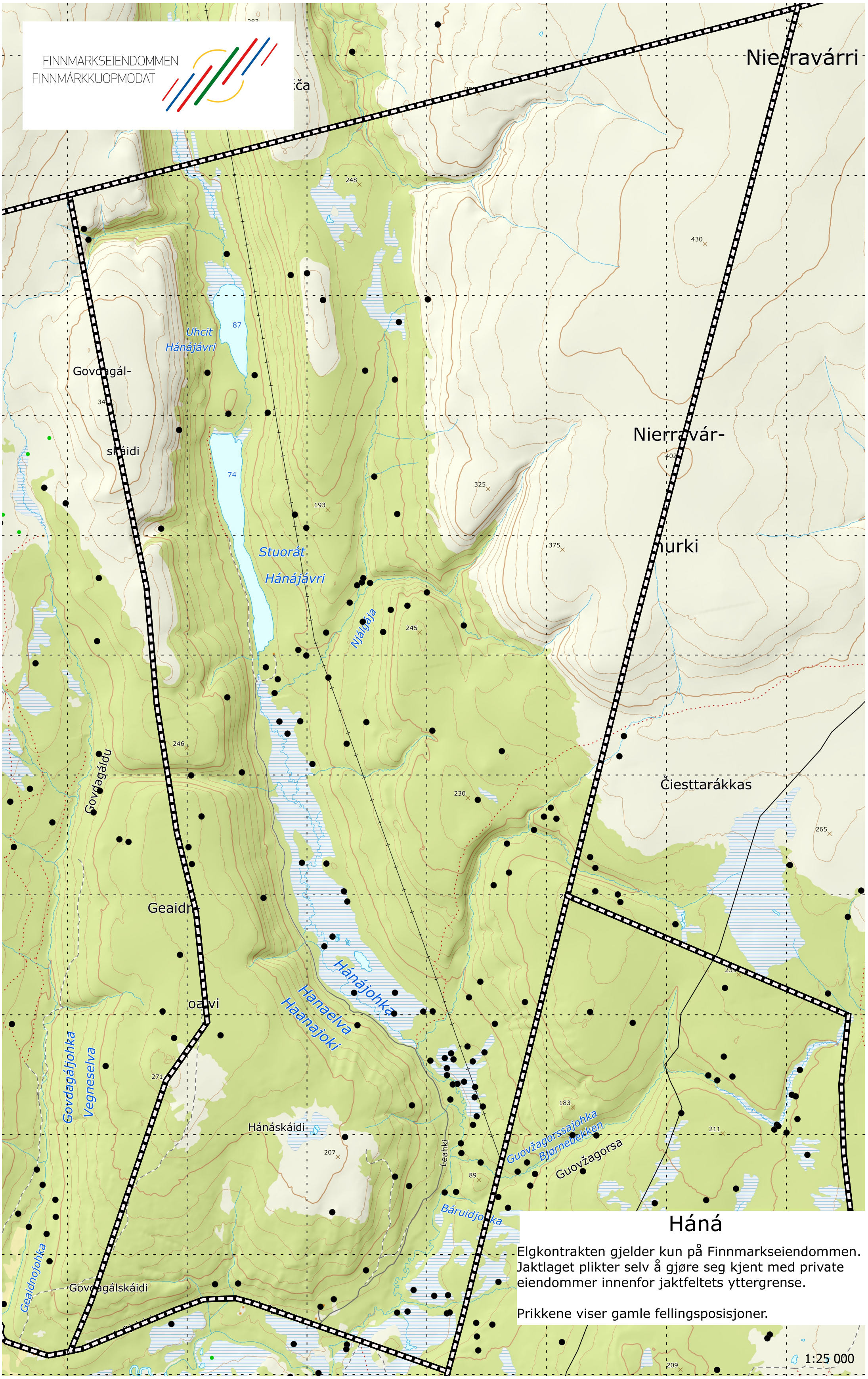

Háná

Elgkontrakten gjelder kun på Finnmarkseiendommen. Jaktlaget plikter selv å gjøre seg kjent med private eiendommer innenfor jaktfeltets yttergrense.

Prikkene viser gamle fellingsposisjoner.

Sist oppdatert 18/09/2025